

Receta Médica Privada
electrónica

Primer acceso

Bienvenido a REMPe

digital
prescription
services

Aviso de confidencialidad

La información comprendida en esta presentación es confidencial y pertenece a **DIGITAL PRESCRIPTION SERVICES S.A.** Cualquier forma de divulgación, reproducción, copia o distribución total o parcial de la misma queda prohibida, no pudiendo ser utilizado su contenido para otros fines sin la autorización de **DIGITAL PRESCRIPTION SERVICES S.A.**

Activación de la cuenta

Recibirá un correo electrónico con su nombre de usuario y un enlace que le dirigirá a una página de REMPe para establecer su contraseña.

El enlace para la activación caduca transcurrido un tiempo desde su envío. Pasado ese tiempo, puede volver a solicitarnos uno nuevo escribiéndonos a soporte@rempe.es e indicando su número de colegiado.

REMPe

Establecer contraseña

La contraseña debe tener al menos 8 caracteres, incluir letras mayúsculas y minúsculas, y algún número.

Nueva contraseña

Indique nueva contraseña

Confirmar nueva contraseña

Indique de nuevo la contraseña

Enviar

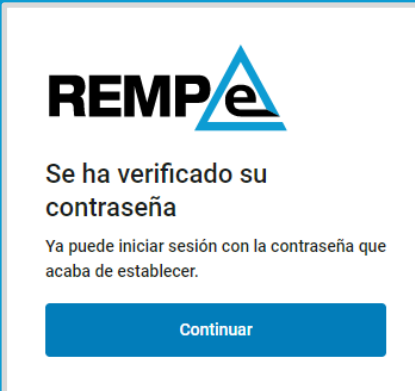

REMPe

Se ha verificado su contraseña

Ya puede iniciar sesión con la contraseña que acaba de establecer.

Continuar

Una vez establezca la contraseña, el sistema muestra la confirmación del establecimiento de la contraseña.

Acceso

Puede acceder a REMPe con su **nombre de usuario**, que se indica en el correo electrónico de activación, y la **contraseña** que haya establecido. A continuación, para verificar su identidad, el sistema le solicitará un código de seguridad que se habrá enviado a la dirección de correo electrónico con el que se haya registrado.

Puede instalarse una aplicación de códigos de verificación para que genere los códigos de seguridad que necesita para la autenticación de dos factores.

Si dispone de un **certificado digital** instalado en el ordenador o **DNle** puede acceder directamente al sistema ya que queda acreditada de forma inequívoca su identidad.

Términos y condiciones de uso

El siguiente paso es la **aceptación de los términos y condiciones de uso de REMPe**.

Léalos detenidamente y acéptelos para acceder al servicio de receta electrónica.

Aceptación de los términos y condiciones de uso

Términos y condiciones de uso

La presente información conforma y regula las condiciones de uso, las limitaciones de responsabilidad y las obligaciones que aceptan los usuarios del Sistema de Receta Médica Privada Electrónica, REMPe, cuyo acceso ha sido autorizado mediante o una relación contractual directa o a través de los colegios profesionales de médicos y farmacéuticos o por entidades y plataformas que ofrecen servicios relacionados con la prescripción electrónica, de la que es responsable Digital Prescription Services S.A. (en adelante DPS).

Definiciones

- “**Página**”, dominio www.REMPe.es que se pone a disposición de los Usuarios del Sistema.
- “**Usuario**”, persona física o jurídica que tiene acceso a la Página.
- “**Contenido**”, son las páginas que conforman la totalidad del dominio www.REMPe.es, las cuales conforman la información y los servicios que se pone a disposición de los Usuarios del Sistema. En ellas se contienen los mensajes, textos, gráficos, iconos, logos, tecnología, links, texturas, dibujos, aspecto, diseño gráfico y códigos fuente y, en general, cualquier clase de material contenido en la Página.
- “**Web**”, palabra técnica que describe el sistema de acceso a la información vía Internet, que se configura por medio de páginas confeccionadas con lenguaje HTML o similar, y mecanismos de programación tales como java, JavaScript, PHP, u otros, etc... En estas páginas diseñadas y publicadas bajo un nombre de dominio Internet son el resultado de la información que el titular pone a disposición de los Usuarios del Sistema.
- “**Hiperenlace**”, técnica por la cual un Usuario puede navegar por diferentes páginas de la Web, o por Internet, con un simple clic sobre el texto, icono, botón o indicativo que contiene el enlace.

Rechazo

Acepto

Activación de aplicación de códigos de verificación

Puede instalarse una app de verificación para que genere los **códigos de seguridad temporales** que el sistema le solicita cada vez que necesite verificar su identidad (autenticación de dos factores)

Para activar este servicio acceda al menú personal, situado en la zona superior derecha, seleccione la opción **“Mis datos”** y diríjase al apartado de **“Verificación de identidad”**. A continuación, pulse en **“Activar”** y siga los pasos.

Dispone de más información en las guías de uso de aplicaciones de verificación:

[Guía de uso de Google Authenticator](#)

[Guía de uso de Microsoft Authenticator](#)

CM

Consulta Martínez Pineda
CRISTINA MARTÍNEZ PINEDA
cmartinez

Cambiar de unidad

Mis datos

Configuración de firma

Cambio de contraseña

Configuración de clave pública

Cerrar la sesión

Verificación de identidad

CORREO ELECTRÓNICO
cmartinez@dominio.es

TELÉFONO MÓVIL
No proporcionado

APLICACIÓN DE CÓDIGOS DE VERIFICACIÓN
No activada

Cambiar

Añadir

Activar

¡IMPORTANTE!

5

Sólo para prescriptores que trabajen en consultas privadas

Domicilios profesionales

Siguiendo la obligación del RD 1718/2010 el sistema a la hora de prescribir debe incluir la dirección profesional desde la que se emite la prescripción.

Una vez haya accedido a REMPe, para añadir sus domicilios profesionales solo tiene que acceder a “Mis datos”, situado en el menú personal, y pulsar en “Añadir domicilio”.

Puede incluir todos los que necesite y gestionarlos desde esta sección.

- Personal Data:**
 - NOMBRE Y APELLIDOS: CRISTINA MARTINEZ PINEDA
 - FECHA DE NACIMIENTO: 06/03/1977
 - DNI: 77586751T
- Professional Data:**
 - COLEGIO PROFESIONAL: Colegio Oficial de Médicos de Sevilla
 - Nº DE COLEGIADO: 414112345
- Specialty:**
 - ESPECIALIDAD: Medicina Familiar y Comunitaria (with a "Cambiar" button)
- Professional Addresses:**
 - A section titled "Domicilios profesionales" with a blue button labeled "+ Añadir domicilio".
 - Fields for adding a new address:
 - Nombre identificativo: [text input]
 - Dirección: [text input]
 - Código postal: [text input]
 - Community autonomous: [dropdown menu with "Seleccione"]
 - Provincia: [dropdown menu with "Seleccione"]
 - Municipio: [dropdown menu with "Seleccione"]
 - Teléfono: [text input]
 - Correo electrónico: [text input]
 - Buttons: "Cancelar" and "Guardar" (disabled).

Ya puede empezar a usar REMPe

En la sección de ayuda de REMPe encontrará todas las guías que vamos actualizando y publicando con toda la información necesaria.

También tiene disponibles videocápsulas en las que le mostramos, en formato de vídeo de 1 o 2 minutos, cómo utilizar la aplicación.

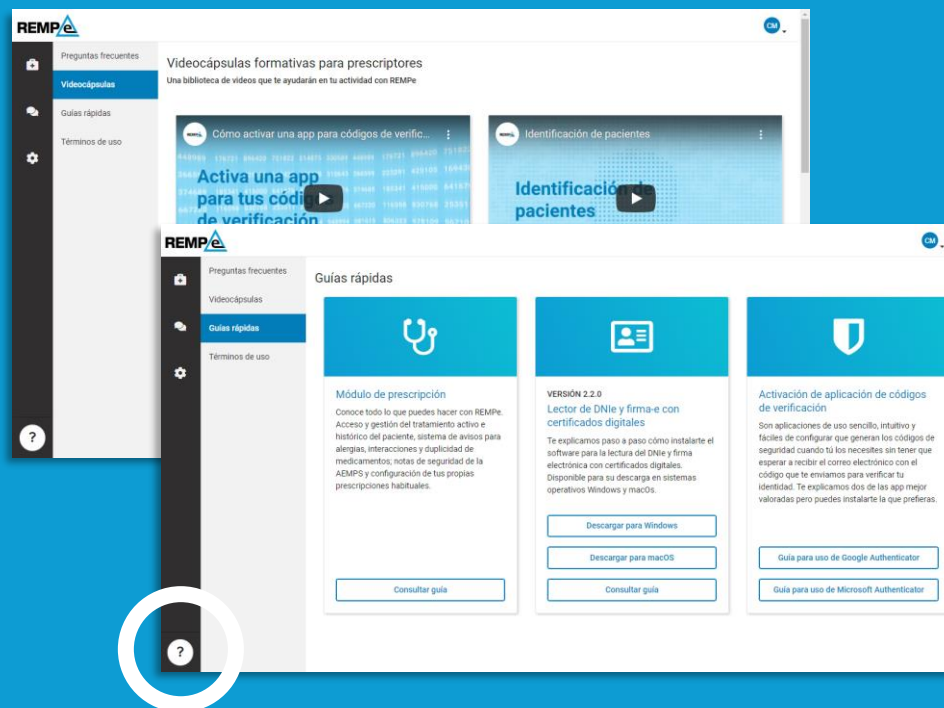

Para cualquier cuestión al respecto puede dirigirse a soporte@rempe.es.
Para una mejor atención, indique siempre su nombre de usuario o número de colegiado.

Muchas gracias.

